Prélude du *Te Deum* H.146

Cor en fa

Marc-Antoine CHARPENTIER

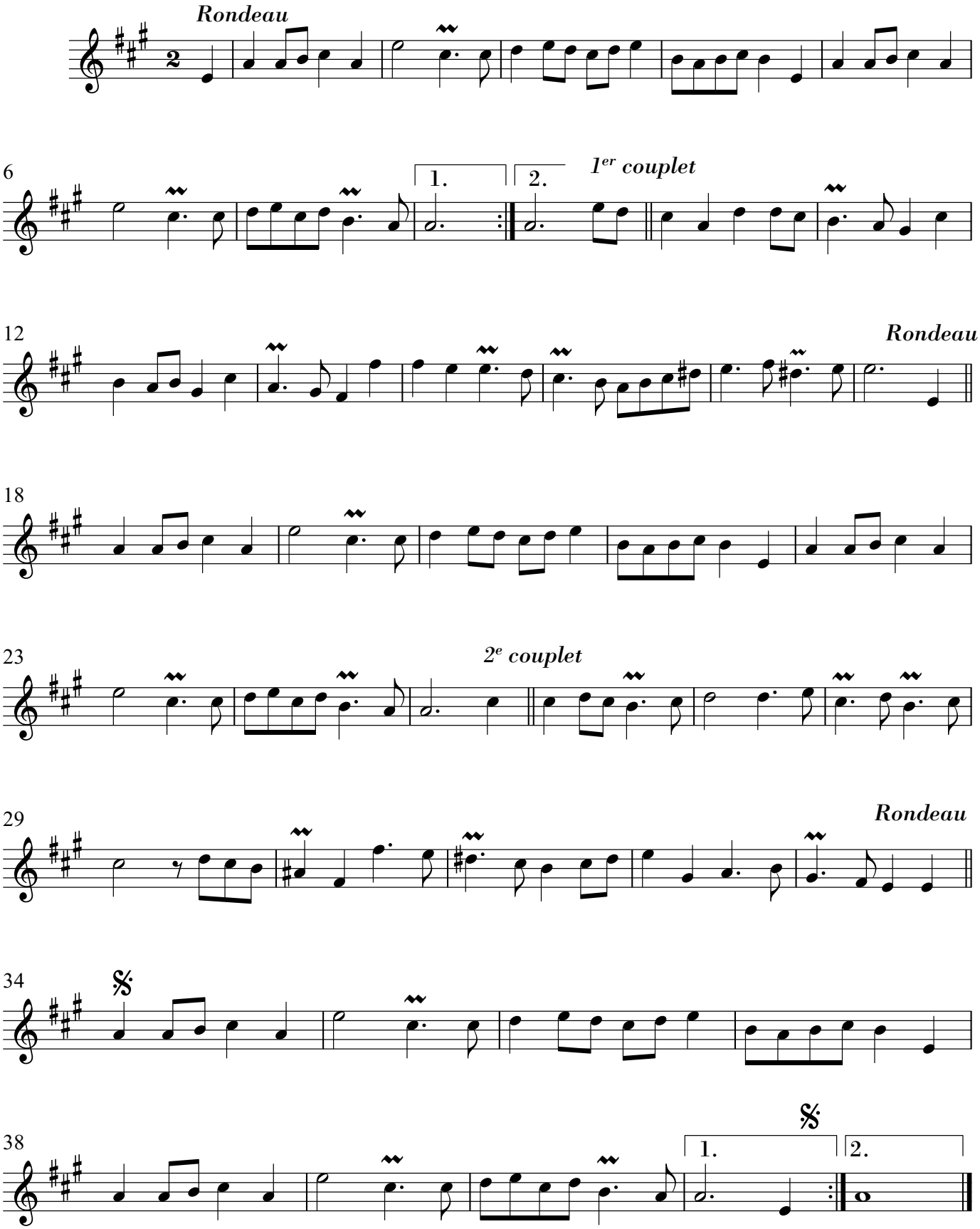

En partenariat avec les Conservatoires Nationaux
Supérieurs de Musique et de Danse de Paris et Lyon
#Eurobalcon "Symphonie pour le temps du confinement"

©2020 - Éditions du Centre de musique baroque de Versailles
Hôtel des Menus-Plaisirs
22, avenue de Paris - CS 70353
78035 Versailles Cedex - France
www.cmbv.fr